

ΕΚΠΟΝΗΣΗ: **CMT Prooptiki**  
CONSULTING MANAGEMENT TRAINING

## ΠΑΡΑΔΟΤΕΟ 2.1.7

### ΔΙΟΡΓΑΝΩΣΗ ΗΜΕΡΙΔΑΣ ΕΝΗΜΕΡΩΣΗΣ ΚΑΙ ΕΠΙΚΟΙΝΩΝΙΑΣ ΟΔΗΓΟΥ ΣΕ ΕΠΑΓΓΕΛΜΑΤΙΕΣ ΥΓΕΙΑΣ ΚΑΙ ΕΠΟΠΤΩΝ ΤΩΝ ΚΟΙ.Σ.Π.Ε

**ΥΠΟΕΡΓΟ 2:** Δράση 2.1 «Ανάπτυξη, προτυποποίηση και εφαρμογή εργαλείων υποστηριζόμενης απασχόλησης για άτομα με ψυχοκοινωνικά προβλήματα»

**ΠΡΑΞΗ:**

«Ολοκληρωμένο πρόγραμμα παρέμβασης για την υποστήριξη των Κοινωνικών Συνεταιρισμών (Κοι.Σ.Π.Ε) του αρθ. 12 του Ν.2716/1999 στην κατεύθυνση βελτίωσης της διοικητικής και διαχειριστικής τους ικανότητας»

**ΚΩΔΙΚΟΣ:**

ΟΠΣ 5041861 στο Επιχειρησιακό Πρόγραμμα «Μεταρρύθμιση Δημόσιου Τομέα 2014-2020»  
(Κωδ. Πράξης ΣΑ: 2019ΣΕ49110002)

**ΦΟΡΕΑΣ ΥΛΟΠΟΙΗΣΗΣ:**

ΠΑΝΕΛΛΗΝΙΑ ΟΜΟΣΠΟΝΔΙΑ  
Κοι.Σ.Π.Ε.(Π.Ο.Κοι.Σ.Π.Ε.)

Αρ. Πρωτ: 277/ΥΠ1/Π\_1/01-10-2020

Μάρτιος, 2022

**Το** παραδοτέο 2.1.7, αποτελεί μέρος μιας ευρύτερης σειράς εργαλείων και οδηγιών προτυποποίησης διαδικασιών, που υλοποίησε η Πανελλήνια Ομοσπονδία Κοινωνικών Συνεταιρισμών Περιορισμένης Ευθύνης (ΠΟΚοιΣΠΕ) στο πλαίσιο του έργου με τίτλο: «Ολοκληρωμένο πρόγραμμα παρέμβασης για την υποστήριξη των Κοινωνικών Συνεταιρισμών Περιορισμένης Ευθύνης (ΚοιΣΠΕ) του αρθρ. 12 του Ν. 2716/1999 στην κατεύθυνση βελτίωσης της διοικητικής και διαχειριστικής τους ικανότητας».

Κύριος σκοπός του έργου, που αναπτύχθηκε σε συνεργασία με τη CMT Proortiki, είναι η ανάπτυξη, προτυποποίηση και εφαρμογή εργαλείων υποστηριζόμενης απασχόλησης για άτομα με ψυχοκοινωνικά προβλήματα, καθώς και η ενίσχυση της επάρκειας και της διοικητικής και διαχειριστικής ικανότητας των ΚοιΣΠΕ, στο νέο πολλαπλά μεταβαλλόμενο κοινωνικό και οικονομικό πλαίσιο.

Φιλοδοξία του έργου ήταν να αποτελέσει μία πυξίδα στο δρόμο της εργασιακής ένταξης, αφενός για τα άτομα με σοβαρά ψυχοκοινωνικά προβλήματα, που παλεύουν καθημερινά για την κατάκτηση και εμπέδωση του δικαιώματος στην εργασία, αφετέρου για τους ΚοιΣΠΕ, οι οποίοι μέσα στην εικοσαετή τους -πλέον- διαδρομή, επιδιώκουν να ενισχύσουν τις λειτουργίες τους, με σκοπό την ενδυνάμωση του αποκαταστασιακού τους ρόλου και την επίτευξη της βιωσιμότητάς τους.

## Για την ΠΟΚοιΣΠΕ

Ο Πρόεδρος,  
Κουτίδης Σωτήρης

Η Γραμματέας,  
Πόλα Νικολάου

## ΠΡΟΦΙΛ ΠΟΚΟΙΣΠΕ & ΚΟΙΣΠΕ

Η ΠΟΚοιΣΠΕ αποτελεί Δευτεροβάθμιο Συλλογικό Όργανο των ΚοιΣΠΕ, οι οποίοι είναι Μονάδες Ψυχικής Υγείας με επιχειρηματική δραστηριότητα που εποπτεύονται από το Υπουργείο Υγείας. Θεσπίστηκαν με το άρθρο 12 του Ν.2716/1999 για την «Ανάπτυξη και τον εκσυγχρονισμό των υπηρεσιών ψυχικής υγείας». Επιπρόσθετα στο Ν.4430/2016 για την «Κοινωνική και Αλληλέγγυα Οικονομία» οι ΚοιΣΠΕ θεωρούνται αυτοδίκαια Κοινωνικές Συνεταιριστικές Επιχειρήσεις (ΚοινΣΕπ) Ένταξης.

Αποτελούν μια ιδιαίτερη μορφή Συνεταιρισμών, αφού μέσα από τις παραγωγικές και εμπορικές δραστηριότητες τους, δημιουργούν θέσεις απασχόλησης για άτομα με σοβαρά ψυχοκοινωνικά προβλήματα.

Οι ΚοιΣΠΕ διαδραματίζουν έναν ενεργό και καινοτόμο ρόλο στην κοινωνική ενσωμάτωση – επανένταξη ατόμων με σοβαρά ψυχοκοινωνικά προβλήματα, συμβάλλοντας σημαντικά στην ολοκλήρωση της ψυχιατρικής μεταρρύθμισης στη χώρα μας.

Στην Ελλάδα σήμερα λειτουργούν 32 ΚοιΣΠΕ, ενώ υπάρχουν 3 πρωτοβουλίες σύστασης νέων, και αριθμούν πάνω από 3.400 μέλη συνεταιριστές και 1238 εργαζόμενους, 581 εκ των οποίων είναι εργαζόμενοι - άτομα με σοβαρά ψυχοκοινωνικά προβλήματα. Ο κύκλος εργασιών των ΚοιΣΠΕ κατά το έτος 2022 έφτασε τα 11,38 εκ. ευρώ, καθιστώντας αυτούς μία σημαντική ομάδα αναφοράς του οικοσυστήματος Κοινωνικής Αλληλέγγυας Οικονομίας (ΚΑΛΟ), από την οποία παράχθηκαν οι περισσότερες ώρες εργασίας των ατόμων από ευπαθείς και ευάλωτες κοινωνικά ομάδες.

Οι ΚοιΣΠΕ δραστηριοποιούνται σε ένα πλήθος εμπορικών και παραγωγικών δραστηριοτήτων με βασικούς τομείς δραστηριότητας την παροχή υπηρεσιών καθαριότητας σε δημόσια κτήρια, την εστίαση, τον πρωτογενή τομέα αλλά και τη λειτουργία μικρών καταστημάτων εντός μεγαλύτερων χώρων, όπως για παράδειγμα μικρά καφέ και κυλικεία.

Μάθετε περισσότερα για την ΠΟΚοιΣΠΕ & τους ΚοιΣΠΕ :  
[www.pokoispe.gr](http://www.pokoispe.gr) ή [www.koispesupport.gr](http://www.koispesupport.gr).

## Πίνακας Περιεχομένων

ΕΙΣΑΓΩΓΗ.....	2
ΚΕΦΑΛΑΙΟ 1. Επισκόπηση της Ημερίδας.....	4
ΚΕΦΑΛΑΙΟ 2. Προπαρασκευαστικές ενέργειες.....	5
2.1 Πρόγραμμα Διαδικτυακής Ημερίδας.....	6
2.2 Πίνακας συμμετεχόντων.....	9
ΚΕΦΑΛΑΙΟ 3. Υλικό της Ημερίδας.....	13
3.1 Αφίσα-Πρόσκληση στην Ημερίδα.....	13
3.2 Δελτίο Τύπου Διαδικτυακής Ημερίδας.....	14
3.3 Έντυπο Πληροφορημένης Συγκατάθεσης.....	16
3.4 Φωτογραφίες Ημερίδας.....	17

## ΕΙΣΑΓΩΓΗ

Το παρόν αποτελεί μέρος της Δράσης 2.1– «Ανάπτυξη, προτυποποίηση και εφαρμογή εργαλείων υποστηριζόμενης απασχόλησης για άτομα με ψυχοκοινωνικά προβλήματα» του Υποέργου 2 «Ανάπτυξη, προτυποποίηση και εφαρμογή εργαλείων υποστηριζόμενης απασχόλησης για άτομα με ψυχοκοινωνικά προβλήματα κι ενίσχυση της επάρκειας και της διοικητικής και διαχειριστικής ικανότητας των Κοι.Σ.Π.Ε.», της Πράξης «Ολοκληρωμένο πρόγραμμα παρέμβασης για την υποστήριξη των Κοινωνικών Συνεταιρισμών (Κοι.Σ.Π.Ε) του αρθ. 12 του Ν.2716/1999 στην κατεύθυνση βελτίωσης της διοικητικής και διαχειριστικής τους ικανότητας» κωδ. ΟΠΣ 5041861, που έχει ανατεθεί μετά από διαγωνιστική διαδικασία της Πανελλήνια Ομοσπονδίας Κοινωνικών Συνεταιρισμών Περιορισμένης Ευθύνης (Π.Ο.Κοι.Σ.Π.Ε.) στην εταιρεία CMT ΠΡΟΟΠΤΙΚΗ ΕΠΕ. Το έργο συγχρηματοδοτείται από την Ελλάδα και την Ευρωπαϊκή Ένωση (Ευρωπαϊκό Κοινωνικό Ταμείο) μέσω του Επιχειρησιακού Προγράμματος "Μεταρρύθμιση Δημοσίου Τομέα 2014 - 2020".

Σκοπός του έργου είναι να ενισχύσει τη λειτουργία των Κοινωνικών Συνεταιρισμών Περιορισμένης Ευθύνης λαμβάνοντας υπόψη τη βιώσιμη επιχειρηματικότητα και την παράλληλη υποστήριξη των ατόμων με ψυχοκοινωνικά προβλήματα στην επαγγελματική (επαν-)ένταξη. Συγκεκριμένα η Δράση 2.1 αφορά στην υποστηριζόμενη απασχόληση, υπηρεσία η οποία στοχεύει στην ολοκληρωμένη υποστήριξη των Ληπτών Υπηρεσιών Ψυχικής Υγείας (Λ.Υ.Ψ.Υ.) όχι μόνο στην εύρεση εργασίας αλλά και στη διατήρησή της.

Η υποστηριζόμενη απασχόληση στους Κοι.Σ.Π.Ε. αποτελεί κομβικό σημείο, καθώς θα επιτρέψει την ανάπτυξη των υπηρεσιών εύρεσης και διατήρησης της εργασίας για περισσότερους Λήπτες, ενώ παράλληλα θα ενισχύει το αποκαταστασιακό τους έργο με τη βελτίωση των διαδικασιών κοινωνικής ένταξης και την ενδυνάμωση των ατόμων με ψυχοκοινωνικά προβλήματα μέσα από το θεραπευτικό πλαίσιο που προσφέρει η εργασιακή ένταξη.

Για το λόγο αυτό στο πλαίσιο της Δράσης αυτής αναπτύχθηκε ένα στοχευμένο μοντέλο Υποστηριζόμενης Απασχόλησης, προσαρμοσμένο στις ανάγκες των Κοι.Σ.Π.Ε. και ο αντίστοιχος Οδηγός εφαρμογής του (Παραδοτέα 2.1.4, 2.1.5). Το νέο Μοντέλο Υποστηριζόμενης Απασχόλησης αποτελεί μία καινοτομική μέθοδο εργασιακής ένταξης Ατόμων με ψυχοκοινωνικά προβλήματα που εξυπηρετούνται ή/και απασχολούνται σε Κοι.Σ.Π.Ε., ενσωματώνοντας διαστάσεις των επιχειρησιακών μοντέλων της Παγκόσμιας Ένωσης Υποστηριζόμενης Απασχόλησης και της Ευρωπαϊκής Ένωσης Υποστηριζόμενης Απασχόλησης που έχουν προσαρμοσθεί στις συνθήκες ανάπτυξης και λειτουργίας του υφιστάμενου Ελληνικού οικοσυστήματος των Κοι.Σ.Π.Ε. από τα μέσα της δεκαετίας του 2000.

Το Παραδοτέο 2.1.7 περιλαμβάνει το στόχο, όλες τις προπαρασκευαστικές ενέργειες συμπεριλαμβανομένου του υλικού τεκμηρίωσης (πρόσκληση, λίστα συμμετεχόντων, φωτογραφίες κ.λπ.), για την επιτυχή οργάνωση και πραγματοποίηση της διαδικτυακής ημερίδας ανοιχτή Ημερίδα παρουσίασης Μοντέλου και Οδηγού Υποστηριζόμενης Απασχόλησης των Ελληνικών Κοινωνικών Συνεταιρισμών Περιορισμένης Ευθύνης στις 25.02.2022, με συμμετέχοντες μεταξύ άλλων των στελεχών των Κοι.Σ.Π.Ε. που προσφέρουν υπηρεσίες

υποστήριξης στους Λ.Υ.Ψ.Υ. φορείς, αλλά και εκείνων που επιθυμούν να μάθουν περισσότερα για το θέμα αυτό.

Η Υφυπουργός Υγείας, αρμόδια για θέματα Ψυχικής Υγείας, κα Ζωή Ράπτη απηύθυνε χαιρετισμό και συμμετείχαν στελέχη Κοι.Σ.Π.Ε. από όλη την Ελλάδα, φορείς ψυχικής υγείας και εργασιακής ένταξης και άλλοι επαγγελματίες (107 άτομα σύνολο), αναδεικνύοντας το ιδιαίτερο ενδιαφέρον για τη συστηματική παροχή υπηρεσιών Υποστηριζόμενης Απασχόλησης.

Την Ημερίδα άνοιξε η Αντιπρόεδρος της ΠΟΚΟΙΣΠΕ κα Χρύσα Μαρτέκα και ο κ. Αλέξιος Καβαδάτος Μέλος της ΠΟΚΟΙΣΠΕ, ενώ την εκδήλωση χαιρέτισαν και εκπρόσωποι του Ακαδημαϊκού χώρου και Φορέων Ψυ

χικής Υγείας και Εργασιακής Ένταξης και συλλόγων Ληπτών Υπηρεσιών Ψυχικής Υγείας. Χαιρετισμό απηύθυνε η κα Βασιλική Ανδρεοπούλου (Πρόεδρο Σωματείου ΛΥΨΥ «ΣΘΕΝΟΣ» - Εργαζόμενη στον ΚοιΣΠΕ Αχαΐας «Φάρος»), η Προϊσταμένη Υπηρεσίας Ειδικών Κοινωνικών Ομάδων (ΟΑΕΔ) κα Θεοδώρα Μακρή και ο καθηγητής ψυχιατρικής Δρ. Νίκανδρος Μπούρας (King's College London).

Στην ημερίδα οι συμμετέχοντες ενημερώθηκαν σχετικά με την Υποστηριζόμενη Απασχόληση στην Ελλάδα και διεθνώς και το υπόδειγμα μοντέλου και οδηγού υποστηριζόμενης απασχόλησης για Κοι.Σ.Π.Ε., ενώ πραγματοποιήθηκαν και panels κατά τα οποία παρουσιάστηκαν διαφορετικές προσεγγίσεις επί αυτής της μορφής υποστήριξης.

Τέλος, απεστάλη και δελτίο τύπου προβολής της θεματικής, του στόχου και των εκλεκτών ομιλητών και ομιλητριών και που μέσω των εισηγήσεών τους αναδείχθηκε η αναγκαιότητα εφαρμογής του Οδηγού Υποστηριζόμενης Απασχόλησης στους Κοι.Σ.Π.Ε. προκειμένου οι ΛΥΨΥ να ενδυναμωθούν τόσο ψυχικά όσο και εργασιακά.

## ΚΕΦΑΛΑΙΟ 1. Επισκόπηση της Ημερίδας

Η Ημερίδα Παρουσίασης του Μοντέλου και Οδηγού Υποστηριζόμενης Απασχόλησης για Κοι.Σ.Π.Ε. του Υποέργου 2 «Ανάπτυξη, προτυποποίηση και εφαρμογή εργαλείων υποστηριζόμενης απασχόλησης για άτομα με ψυχοκοινωνικά προβλήματα κι ενίσχυση της επάρκειας και της διοικητικής και διαχειριστικής ικανότητας των Κοι.Σ.Π.Ε.», πραγματοποιήθηκε στις 25 Φεβρουαρίου 2022 από τις 10:00 έως τις 13:00 ψηφιακά μέσω της πλατφόρμας ZOOM, καθώς η κρίση της πανδημίας COVID-19 είναι ακόμη σε εξέλιξη.

Τα ενδιαφερόμενα μέρη προσεγγίστηκαν και έλαβαν προσκλήσεις για την Ημερίδα μέσω email. Οι πληροφορίες για την ημερομηνία και την ατζέντα της διαδικτυακής εκδήλωσης προωθήθηκαν μέσω της ιστοσελίδας και των μέσων κοινωνικής δικτύωσης της Ομοσπονδίας και μέσω επίσημων και ανεπίσημων καναλιών και δικτύων των Συνεταιρισμών.

78 άτομα προεγγράφηκαν με σκοπό να συμμετάσχουν στην Ημερίδα και έλαβαν περαιτέρω πληροφορίες για το σκοπό και τα περιεχόμενα της. Συνολικά 107 συμμετέχοντες παρακολούθησαν τη διαδικτυακή ημερίδα και η συμμετοχή ήταν υψηλή σε όλη τη διάρκειά της.

Οι συμμετέχοντες είχαν την ευκαιρία να ενημερωθούν σχετικά με την Υποστηριζόμενη Απασχόληση στην Ελλάδα και διεθνώς και σχετικά με τις προκλήσεις που αντιμετωπίζουν τα άτομα με ψυχοκοινωνικά προβλήματα στην εργασιακή τους ένταξη. Είχαν επίσης την ευκαιρία να επεξεργαστούν το κεντρικό ζήτημα της χρησιμότητας ενός Μοντέλου Υποστηριζόμενης Απασχόλησης για τους Κοινωνικούς Συνεταιρισμούς Περιορισμένης Ευθύνης πανελλαδικά μέσω της επίσημης παρουσίασης ενός νέου υποδείγματος - μοντέλου Υποστηριζόμενης Απασχόλησης των Κοι.Σ.Π.Ε., όπως επίσης να δικτυωθούν και να οικοδομήσουν συνέργειες.

Μετά την ολοκλήρωση της εκδήλωσης, δημιουργήθηκε δελτίο τύπου από τον Ανάδοχο του Υποέργου και διαδόθηκε μέσω της ιστοσελίδας της ΠΟΚΟΙΣΠΕ και των μέσων κοινωνικής δικτύωσης και περιλαμβάνεται στο επόμενο κεφάλαιο (βλ. 3.2) με το «Υλικό της Ημερίδας».

## ΚΕΦΑΛΑΙΟ 2. Προπαρασκευαστικές ενέργειες

Για την αποτελεσματική διοργάνωση της ημερίδας, πραγματοποιήθηκαν οι ακόλουθες προπαρασκευαστικές ενέργειες:

- ∴ Καθορισμός του ψηφιακού χώρου/πλατφόρμας για τη διεξαγωγή της ημερίδας και όλων των επακόλουθων ενεργειών (διαβούλευση των ενδιαφερόμενων μερών, καθορισμός ημερομηνίας ημερίδας, δημιουργία προσκλήσεων, διάδοση εκδηλώσεων σε όλα τα σχετικά κανάλια επικοινωνίας κ.λπ.)
- ∴ Επιλογή βασικών ομιλητών/τριών σε σχέση με την ατζέντα της ημερίδας, δηλαδή την Υποστηριζόμενη απασχόληση και το Μοντέλο -Οδηγό για Κοι.Σ.Π.Ε.
- ∴ Επικοινωνία με τους προτεινόμενους ομιλητές για να εξασφαλιστεί η προθυμία τους να συμμετάσχουν.
- ∴ Ζητήθηκε από τους/τις ομιλητές/τριες να συμπληρώσουν (βλ. Έντυπο Πληροφορημένης Συγκατάθεσης) για τη συμμετοχή τους στην Ημερίδα και τη διανομή της εισήγησής τους στους συμμετέχοντες της εκδήλωσης.
- ∴ Δημιουργία λίστας παραληπτών/τριών της πρόσκλησης που περιλάμβανε όλους τους σχετικούς βασικούς ενδιαφερόμενους φορείς (Κοινωνικοί Συνεταιρισμοί Περιορισμένης Ευθύνης στην Ελλάδα, Διεύθυνση Ψυχικής Υγείας, Οργανισμό Απασχόλησης Ανθρώπινου Δυναμικού, Πανελλήνια Ένωση για την Ψυχοκοινωνική Αποκατάσταση και την Επαγγελματική Επανάταξη, Σωματεία ΛΥΨΥ και Συλλόγους Οικογενειών και Φίλων για την Ψυχική Υγεία κ.α.), την κοινωνία των πολιτών και λοιπά ενδιαφερόμενα μέρη.
- ∴ Αποστολή της πρόσκλησης στα μέσα κοινωνικής δικτύωσης και στην ιστοσελίδα της ΠΟΚΟΙΣΠΕ.
- ∴ Σύνταξη οδηγιών για τον τρόπο εγγραφής στην πλατφόρμα ZOOM και παρακολούθησης της ημερίδας.
- ∴ Δημιουργία πλαισίου για τις εισηγήσεις ανά θεματικές ενότητες.
- ∴ Καθορισμός του Τελικού Προγράμματος της Ημερίδας (βλ. 2.1 Πρόγραμμα Ημερίδας).
- ∴ Τέλος επικοινωνία με βασικά ενδιαφερόμενα μέρη για να διασφαλιστεί η παρουσία τους στη διάσκεψη και email ευγενικής υπενθύμισης 3 μέρες πριν την ημερομηνία διεξαγωγής της Ημερίδας.

## 2.1 Πρόγραμμα Διαδικτυακής Ημερίδας

ΠΑΝΕΛΛΗΝΙΑ ΟΜΟΣΠΟΝΔΙΑ Κοι.Σ.Π.Ε.  
Π.Ο.Κοι.Σ.Π.Ε.

# Πρόγραμμα Διαδικτυακής Ημερίδας

## Παρουσίαση Μοντέλου & Οδηγού Υποστηριζόμενης Απασχόλησης των Ελληνικών Κοινωνικών Συνεταιρισμών Περιορισμένης Ευθύνης

Παρασκευή 25 Φεβρουαρίου 2022

10.00-13.00

ΗΛΕΚΤΡΟΝΙΚΟΣ ΣΥΝΔΕΣΜΟΣ:

<https://us02web.zoom.us/j/85831098467>

CMTProoptiki®

CONSULTING MANAGEMENT TRAINING

Επιχειρησιακό Πρόγραμμα  
ΜΕΤΑΡΡΥΘΜΙΣΗ ΔΗΜΟΣΙΟΥ ΤΟΜΕΑ

Με τη συγχρηματοδότηση της Ελλάδας και της Ευρωπαϊκής Ένωσης

Ευρωπαϊκή Ένωση  
Ευρωπαϊκό Κοινωνικό Ταμείο

Επιχειρησιακό Πρόγραμμα  
ΜΕΤΑΡΡΥΘΜΙΣΗ ΔΗΜΟΣΙΟΥ ΤΟΜΕΑ

Με τη συγχρηματοδότηση της Ελλάδας και της Ευρωπαϊκής Ένωσης

10.00-10.30	
<b>ΕΝΑΡΚΤΗΡΙΑ ΣΥΝΕΔΡΙΑ</b>	
<b>ΚΑΛΩΣΟΡΙΣΜΑ</b>	
<b>Χρύσα Μαρτέκα</b>	Αντιπρόεδρος ΔΣ ΠΟΚοιΣΠΕ
<b>Αλέξης Καβαδάτος</b>	Μέλος ΔΣ ΠΟΚοιΣΠΕ
<b>ΧΑΙΡΕΤΙΣΜΟΙ</b>	
<b>Ζωή Ράπτη</b>	Υφυπουργός Υγείας, αρμόδια για θέματα Ψυχικής Υγείας
<b>Θεοδώρα Μακρή</b>	Προϊσταμένη Υπηρεσίας Ειδικών Κοινωνικών Ομάδων (ΟΑΕΔ)
<b>Βασιλική Ανδρεοπούλου</b>	Πρόεδρος Σωματείου ΛΥΨΥ « ΣΘΕΝΟΣ» - Εργαζόμενη στον ΚοιΣΠΕ Αχαΐας «Φάρος»
<b>Νίκανδρος Μπούρας</b>	Ομότιμος Καθηγητής Ψυχιατρικής, King's College, London και Εμπειρογνώμονας της ομάδας έργου σε θέματα Ψυχικής Υγείας
10:30-11:30	
<b>Α' ΕΝΟΤΗΤΑ</b>	
<b>Η Υποστηριζόμενη Απασχόληση των ατόμων με ψυχοκοινωνικά προβλήματα στην Ελλάδα</b>	
<b>ΣΥΝΤΟΝΙΣΜΟΣ -ΕΙΣΑΓΩΓΙΚΗ ΟΜΙΛΙΑ</b>	
<b>Πόλα Νικολάου</b> Γραμματέας ΔΣ ΠΟΚοιΣΠΕ	
<b>«Το θεσμικό πλαίσιο της υποστηριζόμενης απασχόλησης των ατόμων με ψυχοκοινωνικά προβλήματα»</b>	
<b>Φωτεινή Μαρίνη</b> , Εμπειρογνώμονας Κοινωνικού Δικαίου, Συνεργάτης της ΣΥΓΚΛΙΣΙΣ- ΣΥΜΒΟΥΛΟΙ ΣΤΡΑΤΗΓΙΚΗΣ ΚΑΙ ΕΡΕΥΝΑΣ ΙΚΕ στο πλαίσιο της Δράσης «Ανάπτυξη, προτυποποίηση και εφαρμογή εργαλείων υποστηριζόμενης απασχόλησης για άτομα με ψυχοκοινωνικά προβλήματα».	
<b>«Η υφιστάμενη κατάσταση των υπηρεσιών υποστήριξης ατόμων με ψυχοκοινωνικά προβλήματα στους Κοι.Σ.Π.Ε., Παρουσίαση αποτελεσμάτων έρευνας πεδίου»</b>	
<b>Αναστασία Γατοπούλου</b> , Υπεύθυνη Τμήματος Κοινωνικής πολιτικής CMT Προοπτική, Στέλεχος της «Ομάδας ανάπτυξης, προτυποποίησης και εφαρμογής εργαλείων υποστηριζόμενης απασχόλησης άτομα με ψυχοκοινωνικά προβλήματα».	
<b>«Υποστήριξη ληπτών υπηρεσιών ψυχικής υγείας για ένταξη στην εργασία: Η μεθοδολογία και εμπειρία του Γραφείου Υποστήριξης της Απασχόλησης της ΠΕΨΑΕΕ»</b>	
<b>Νίκος Δρόσος</b> , Ψυχολόγος, Σύμβουλος Απασχόλησης, Ταμίας ΔΣ ΠΕΨΑΕΕ, Επίκουρος καθηγητής επαγγελματικού προσανατολισμού και συμβουλευτικής, Ευρωπαϊκό Πανεπιστήμιο Κύπρου.	
<b>ΣΥΖΗΤΗΣΗ</b>	

11:30-13:00	<b>Β' ΕΝΟΤΗΤΑ</b> <b>Παρουσίαση Μοντέλου Υποστηριζόμενης Απασχόλησης για ΚοιΣΠΕ</b>
	<b>ΣΥΝΤΟΝΙΣΜΟΣ</b>
	<b>Αναστάσιος Μαστρογιαννάκης</b> Διευθυντής CMT Προοπτική και Υπεύθυνος της Ομάδας έργου του Υποέργου 2
	<b>«Διεθνείς πρακτικές Υποστηριζόμενης Απασχόλησης για άτομα με ψυχοκοινωνικά προβλήματα»</b>
	<b>Αριστοτέλης Αλβανός</b> , Εμπειρογνώμονας Δημόσιας Διοίκησης, Συνεργάτης της ΣΥΓΚΛΙΣΙΣ- ΣΥΜΒΟΥΛΟΙ ΣΤΡΑΤΗΓΙΚΗΣ ΚΑΙ ΕΡΕΥΝΑΣ ΙΚΕ στο πλαίσιο της Δράσης 2.1 «Ανάπτυξη, προτυποποίηση και εφαρμογή εργαλείων υποστηριζόμενης απασχόλησης για άτομα με ψυχοκοινωνικά προβλήματα».
	<b>«Οι άξονες ενός νέου υποδείγματος - μοντέλου Υποστηριζόμενης Απασχόλησης των Κοι.Σ.Π.Ε.»</b>
	<b>Γαβριήλ Αμίτσης</b> , Καθηγητής Δικαίου Κοινωνικής Ασφάλειας / Διευθυντής του Ερευνητικού Εργαστηρίου Κοινωνικής Διοίκησης του Πανεπιστημίου Δυτικής Αττικής και Εμπειρογνώμονας της ομάδας έργου σε θέματα Κοινωνικής Ένταξης.
	<b>«Η πρόωθηση του νέου υποδείγματος - μοντέλου Υποστηριζόμενης Απασχόλησης των Κοι.Σ.Π.Ε - Επόμενα βήματα, προσδοκίες &amp; όραμα»</b>
	<b>Σωτήριος Κουπίδης</b> , Πρόεδρος ΔΣ ΠΟΚοιΣΠΕ
	<b>Πόλα Νικολάου</b> , Γραμματέας ΔΣ ΠΟΚοιΣΠΕ
	<b>ΣΥΖΗΤΗΣΗ</b>

## 2.2 Πίνακας συμμετεχόντων

Σύμφωνα με τον Κανονισμό (ΕΕ) 2016/679 του Ευρωπαϊκού Κοινοβουλίου και του Συμβουλίου για την προστασία των προσωπικών δεδομένων, ο κατάλογος των συμμετεχόντων στη διάσκεψη δεν περιλαμβάνεται στην έκθεση λόγω της δημόσιας πρόσβασης του παρόντος εγγράφου. Ωστόσο, ο κατάλογος είναι διαθέσιμος σε έντυπη μορφή και σε ψηφιακή μορφή για την Αναθέτουσα Αρχή ανά πάσα στιγμή και θα υποβληθεί ως εμπιστευτικό έγγραφο στο τέλος του έργου εάν απαιτείται. Ο πίνακας που ακολουθεί περιέχει τον αριθμό εγγραφών στην διαδικτυακή πλατφόρμα ZOOM και τα στοιχεία των συμμετεχόντων έχουν σκόπιμα σκιαστεί. 78 συμμετέχοντες πραγματοποίησαν προεγγραφή στην εκδήλωση τις προηγούμενες μέρες και πριν την έναρξη της ημερίδας ενώ 29 εισήλθαν στην πλατφόρμα πραγματοποίησαν εγγραφή και είσοδο κατά τη διάρκειά της.

	Registrants	Email Address	Registration Date
1	[REDACTED]	[REDACTED]	Feb 25, 2022 01:06 PM
2	[REDACTED]	[REDACTED]	Feb 25, 2022 12:13 PM
3	[REDACTED]	[REDACTED]	Feb 25, 2022 10:44 AM
4	[REDACTED]	[REDACTED]	Feb 25, 2022 10:41 AM
5	[REDACTED]	[REDACTED]	Feb 25, 2022 10:38 AM
6	[REDACTED]	[REDACTED]	Feb 25, 2022 10:31 AM
7	[REDACTED]	[REDACTED]	Feb 25, 2022 10:30 AM
8	[REDACTED]	[REDACTED]	Feb 25, 2022 10:27 AM
9	[REDACTED]	[REDACTED]	Feb 25, 2022 10:26 AM
10	[REDACTED]	[REDACTED]	Feb 25, 2022 10:21 AM
11	[REDACTED]	[REDACTED]	Feb 25, 2022 10:20 AM
12	[REDACTED]	[REDACTED]	Feb 25, 2022 10:17 AM
13	[REDACTED]	[REDACTED]	Feb 25, 2022 10:13 AM
14	[REDACTED]	[REDACTED]	Feb 25, 2022 10:12 AM
15	[REDACTED]	[REDACTED]	Feb 25, 2022 10:11 AM
16	[REDACTED]	[REDACTED]	Feb 25, 2022 10:10 AM
17	[REDACTED]	[REDACTED]	Feb 25, 2022 10:10 AM
18	[REDACTED]	[REDACTED]	Feb 25, 2022 10:09 AM
19	[REDACTED]	[REDACTED]	Feb 25, 2022 10:07 AM
20	[REDACTED]	[REDACTED]	Feb 25, 2022 10:07 AM
21	[REDACTED]	[REDACTED]	Feb 25, 2022 10:07 AM
22	[REDACTED]	[REDACTED]	Feb 25, 2022 10:06 AM
23	[REDACTED]	[REDACTED]	Feb 25, 2022 10:05 AM
24	[REDACTED]	[REDACTED]	Feb 25, 2022 10:04 AM
25	[REDACTED]	[REDACTED]	Feb 25, 2022 10:04 AM

ΠΑΡΑΔΟΤΕΟ 2.1.7 Διοργάνωση ημερίδας ενημέρωσης και επικοινωνίας Οδηγού σε επαγγελματίες υγείας και επόπτες Κοι.Σ.Π.Ε

26			Feb 25, 2022 10:02 AM
27			Feb 25, 2022 10:02 AM
28			Feb 25, 2022 10:02 AM
29			Feb 25, 2022 10:00 AM
30			Feb 25, 2022 09:59 AM
31			Feb 25, 2022 09:59 AM
32			Feb 25, 2022 09:59 AM
33			Feb 25, 2022 09:58 AM
34			Feb 25, 2022 09:58 AM
35			Feb 25, 2022 09:55 AM
36			Feb 25, 2022 09:54 AM
37			Feb 25, 2022 09:49 AM
38			Feb 25, 2022 09:47 AM
39			Feb 25, 2022 09:46 AM
40			Feb 25, 2022 09:46 AM
41			Feb 25, 2022 09:44 AM
42			Feb 25, 2022 09:43 AM
43			Feb 25, 2022 09:32 AM
44			Feb 25, 2022 09:23 AM
45			Feb 25, 2022 09:21 AM
46			Feb 25, 2022 09:08 AM
47			Feb 25, 2022 08:13 AM
48			Feb 25, 2022 07:39 AM
49			Feb 25, 2022 07:09 AM
50			Feb 25, 2022 01:05 AM
51			Feb 24, 2022 09:46 PM
52			Feb 24, 2022 07:57 PM
53			Feb 24, 2022 06:50 PM
54			Feb 24, 2022 06:28 PM
55			Feb 24, 2022 06:10 PM
56			Feb 24, 2022 05:11 PM
57			Feb 24, 2022 03:39 PM
58			Feb 24, 2022 02:07 PM

ΠΑΡΑΔΟΤΕΟ 2.1.7 Διοργάνωση ημερίδας ενημέρωσης και επικοινωνίας Οδηγού σε επαγγελματίες υγείας και επόπτες Κοι.Σ.Π.Ε

59			Feb 24, 2022 02:03 PM
60			Feb 24, 2022 02:00 PM
61			Feb 24, 2022 01:56 PM
62			Feb 24, 2022 01:55 PM
63			Feb 24, 2022 01:47 PM
64			Feb 24, 2022 01:45 PM
65			Feb 24, 2022 12:54 PM
66			Feb 24, 2022 12:52 PM
67			Feb 24, 2022 12:42 PM
68			Feb 24, 2022 12:18 PM
69			Feb 24, 2022 12:12 PM
70			Feb 24, 2022 11:56 AM
71			Feb 24, 2022 11:56 AM
72			Feb 24, 2022 11:51 AM
73			Feb 24, 2022 11:46 AM
74			Feb 24, 2022 11:46 AM
75			Feb 24, 2022 11:45 AM
76			Feb 24, 2022 11:44 AM
77			Feb 24, 2022 11:44 AM
78			Feb 24, 2022 11:39 AM
79			Feb 24, 2022 11:14 AM
80			Feb 24, 2022 11:07 AM
81			Feb 24, 2022 10:05 AM
82			Feb 24, 2022 09:58 AM
83			Feb 24, 2022 12:49 AM
84			Feb 23, 2022 11:01 PM
85			Feb 23, 2022 01:13 PM
86			Feb 23, 2022 12:36 PM
87			Feb 23, 2022 12:34 PM
88			Feb 23, 2022 12:18 PM
89			Feb 23, 2022 12:15 PM
90			Feb 23, 2022 12:09 PM

ΠΑΡΑΔΟΤΕΟ 2.1.7 Διοργάνωση ημερίδας ενημέρωσης και επικοινωνίας Οδηγού σε επαγγελματίες υγείας και επόπτες Κοι.Σ.Π.Ε

91			Feb 23, 2022 12:08 PM
92			Feb 23, 2022 11:20 AM
93			Feb 23, 2022 10:56 AM
94			Feb 23, 2022 10:51 AM
95			Feb 23, 2022 10:46 AM
96			Feb 23, 2022 10:36 AM
97			Feb 23, 2022 10:18 AM
98			Feb 22, 2022 08:53 PM
99			Feb 22, 2022 01:57 PM
100			Feb 22, 2022 12:19 PM
101			Feb 22, 2022 09:06 AM
102			Feb 21, 2022 08:48 PM
103			Feb 21, 2022 11:29 AM
104			Feb 18, 2022 08:20 AM
105			Feb 17, 2022 10:52 AM
106			Feb 15, 2022 04:20 PM
107			Feb 14, 2022 01:49 PM

## ΚΕΦΑΛΑΙΟ 3. Υλικό της Ημερίδας

### 3.1 Αφίσα-Πρόσκληση στην Ημερίδα

**ΠΑΝΕΛΛΗΝΙΑ ΟΜΟΣΠΟΝΔΙΑ Κοι.Σ.Π.Ε. Π.Ο.Κοι.Σ.Π.Ε.**

**CMTProoptiki**  
CONSULTING MANAGEMENT TRAINING

**ναυτίλος**

**Κοι.Σ.Π.Ε. Καβάλας**

**ΕΠΙΧΕΙΡΗΣΙΑΚΟ ΠΡΟΓΡΑΜΜΑ ΜΕΤΑΡΡΥΘΜΙΣΗ ΔΗΜΟΣΙΟΥ ΤΟΜΕΑ**

**Κοι.Σ.Π.Ε. ΤΡΙΠΛΑΣΣΗΝ**

**ΦΑΡΟΣ**

**Διδόπουλος**

**ΕΘΝΟΣ**

**ΑΡΧΙ ΠΕΛΑΓΟΣ**

**eIKONA**

**αθήνα**

**Κοι.Σ.Π.Ε.**

**ΕΠΙΧΕΙΡΟΥΜΕ ΜΑΖΙ Κοι.Σ.Π.Ε.**

**Ευρωπαϊκή Ένωση**

**ΕΣΠΑ 2014-2020**  
ανάπτυξη - εργασία - αλληλεγγύη

**Διαδικτυακή Ημερίδα**  
**«Παρουσίαση Μοντέλου & Οδηγού**  
**Υποστηριζόμενης Απασχόλησης των**  
**Ελληνικών Κοι.Σ.Π.Ε.»**

**25.02.2022**

**10:00 - 13:00**

<https://us02web.zoom.us/j/85831098467>

**Επιχειρησιακό Πρόγραμμα**  
**ΜΕΤΑΡΡΥΘΜΙΣΗ ΔΗΜΟΣΙΟΥ ΤΟΜΕΑ**  
Με τη συγχρηματοδότηση της Ελλάδας και της Ευρωπαϊκής Ένωσης

**Ευρωπαϊκή Ένωση**  
Ευρωπαϊκό Κοινωνικό Ταμείο

**ΕΣΠΑ 2014-2020**  
ανάπτυξη - εργασία - αλληλεγγύη

## 3.2 Δελτίο Τύπου Διαδικτυακής Ημερίδας

---

### «ΔΙΑΔΙΚΤΥΑΚΗ ΗΜΕΡΙΔΑ ΠΑΡΟΥΣΙΑΣΗΣ ΜΟΝΤΕΛΟΥ & ΟΔΗΓΟΥ ΥΠΟΣΤΗΡΙΖΟΜΕΝΗΣ ΑΠΑΣΧΟΛΗΣΗΣ ΤΩΝ ΚΟΙΝΩΝΙΚΩΝ ΣΥΝΕΤΑΙΡΙΣΜΩΝ ΠΕΡΙΟΡΙΣΜΕΝΗΣ ΕΥΘΥΝΗΣ (Κοι.Σ.Π.Ε.) ΚΑΙ ΕΠΙΜΟΡΦΩΤΙΚΑ ΣΕΜΙΝΑΡΙΑ ΓΙΑ ΣΤΕΛΕΧΗ ΤΩΝ Κοι.Σ.Π.Ε.»

Πραγματοποιήθηκε την **Παρασκευή 25 Φεβρουαρίου 2022** (10:00-13:00) από την Πανελληνία Ομοσπονδία Κοινωνικών Συνεταιρισμών Περιορισμένης Ευθύνης (Π.Ο.Κοι.Σ.Π.Ε.) και τη CMT Προοπτική, «**Διαδικτυακή Ημερίδα Παρουσίασης Μοντέλου και Οδηγού Υποστηριζόμενης Απασχόλησης των Κοι.Σ.Π.Ε.**», στο πλαίσιο της πράξης «ΟΛΟΚΛΗΡΩΜΕΝΟ ΠΡΟΓΡΑΜΜΑ ΠΑΡΕΜΒΑΣΗΣ ΓΙΑ ΤΗΝ ΥΠΟΣΤΗΡΙΞΗ ΤΩΝ ΚΟΙΝΩΝΙΚΩΝ ΣΥΝΕΤΑΙΡΙΣΜΩΝ (Κοι.Σ.Π.Ε) ΤΟΥ ΑΡΘ. 12 ΤΟΥ Ν.2716/1999 ΣΤΗΝ ΚΑΤΕΥΘΥΝΣΗ ΒΕΛΤΙΩΣΗΣ ΤΗΣ ΔΙΟΙΚΗΤΙΚΗΣ ΚΑΙ ΔΙΑΧΕΙΡΙΣΤΙΚΗΣ ΤΟΥΣ ΙΚΑΝΟΤΗΤΑΣ».

Πρόκειται για την πρώτη δημόσια εκδήλωση που αφορά πρόταση για τη θεσμοθέτηση **εξειδικευμένου Μοντέλου Υποστηριζόμενης Απασχόλησης στους Κοι.Σ.Π.Ε.** Το έργο αποτελεί σημαντική συνεισφορά στον δημόσιο διάλογο και στην ενημέρωση των άμεσα ενδιαφερόμενων αλλά και ευρύτερα της κοινής γνώμης. Οι Κοι.Σ.Π.Ε. και η Π.Ο.Κοι.Σ.Π.Ε. αναλαμβάνουν ηγετικό ρόλο στην προσπάθεια αυτή που στοχεύει στη βελτίωση των ποσοτικών και ποιοτικών δεικτών στην απασχόληση των ατόμων με ψυχοκοινωνικά προβλήματα.

Το «Μοντέλο Υποστηριζόμενης Απασχόλησης των Κοι.Σ.Π.Ε.» δημιούργησε για την Π.Ο.Κοι.Σ.Π.Ε. ο Καθηγητής κ. Γαβριήλ Αμίτσης και η ερευνητική του ομάδα.

Η **Υφυπουργός Υγείας, αρμόδια για θέματα Ψυχικής Υγείας, κα Ζωή Ράπτη** απηύθυνε χαιρετισμό και συμμετείχαν στελέχη Κοι.Σ.Π.Ε. από όλη την Ελλάδα, φορείς ψυχικής υγείας και εργασιακής ένταξης και άλλοι επαγγελματίες (108 άτομα σύνολο), αναδεικνύοντας το ιδιαίτερο ενδιαφέρον για τη συστηματική παροχή υπηρεσιών Υποστηριζόμενης Απασχόλησης.

Την Ημερίδα άνοιξε η Αντιπρόεδρος της ΠΟΚΟΙΣΠΕ κα Χρύσα Μαρτέκα, ενώ την εκδήλωση χαιρέτισαν εκπρόσωποι του Ακαδημαϊκού χώρου, Φορέων Ψυχικής Υγείας, Εργασιακής Ένταξης και σύλλογοι Ληπτών Υπηρεσιών Ψυχικής Υγείας.

Χαιρετισμό απηύθυνε ο Δρ. Νίκανδρος Μπούρας (King's College London), η Προϊσταμένη Υπηρεσίας Ειδικών Κοινωνικών Ομάδων (ΟΑΕΔ) κα Θεοδώρα Μακρή και η κα Βασιλική Ανδρεοπούλου (Πρόεδρος Σωματίου ΛΥΨΥ «ΣΘΕΝΟΣ» - Εργαζόμενη στον Κοι.Σ.Π.Ε. Αχαΐας «Φάρος»).

Ευχαριστούμε θερμά τους Ομιλητές-εμπειρογνώμονες που παρευρέθηκαν:

---

τον Δρ. Γαβριήλ Αμίση (Πανεπιστήμιο Δυτικής Αττικής), την κα Φωτεινή Μαρίνη (ΣΥΓΚΛΙΣΙΣ), τον κ. Αριστοτέλη Αλβανό (ΣΥΓΚΛΙΣΙΣ), την κα Αναστασία Γατοπούλου (CMT Προοπτική), τον Δρ. Νίκο Δρόσο (ΠΕΨΑΕΕ-Ευρωπαϊκό Πανεπιστήμιο Κύπρου).

Τις θεματικές ενότητες συντόνισαν η κα Πόλα Νικολάου Γραμματέας ΔΣ Π.Ο.Κοι.Σ.Π.Ε., υπεύθυνη υλοποίησης της δράσης για την Π.Ο.Κοι.Σ.Π.Ε. και ο κ. Αναστάσιος Μαστρογιαννάκης Διευθυντής της CMT Προοπτική και Υπεύθυνος του Υποέργου 2 «Ανάπτυξη, προτυποποίηση και εφαρμογή εργαλείων υποστηριζόμενης απασχόλησης για άτομα με ψυχοκοινωνικά προβλήματα και ενίσχυση της επάρκειας και της διοικητικής και διαχειριστικής ικανότητας των Κοι.Σ.Π.Ε.».

Η Ημερίδα έκλεισε με τον Πρόεδρο της Π.Ο.Κοι.Σ.Π.Ε. κ. Σωτήριο Κουπίδη και τη Γραμματέα κα Πόλα Νικολάου που αποτύπωσαν τα επόμενα βήματα, τις προσδοκίες και το όραμα για τη δημιουργία Γραφείων Υποστηριζόμενης Απασχόλησης στους Κοι.Σ.Π.Ε..

Το έργο συγχρηματοδοτείται από την Ελλάδα και την Ευρωπαϊκή Ένωση στο πλαίσιο του Επιχειρησιακού Προγράμματος «ΜΕΤΑΡΡΥΘΜΙΣΗ ΔΗΜΟΣΙΟΥ ΤΟΜΕΑ 2014-2020».

Οι ενότητες της ημερίδας ήταν οι εξής:

#### **Α' ΕΝΟΤΗΤΑ Η Υποστηριζόμενη Απασχόληση των ατόμων με ψυχοκοινωνικά προβλήματα στην Ελλάδα**

- ∴ «Το θεσμικό πλαίσιο της υποστηριζόμενης απασχόλησης των ατόμων με ψυχοκοινωνικά προβλήματα».
- ∴ «Η υφιστάμενη κατάσταση των υπηρεσιών υποστήριξης ατόμων με ψυχοκοινωνικά προβλήματα στους Κοι.Σ.Π.Ε., Παρουσίαση αποτελεσμάτων έρευνας πεδίου».
- ∴ «Υποστήριξη ληπτών υπηρεσιών ψυχικής υγείας για ένταξη στην εργασία: Η μεθοδολογία και εμπειρία του Γραφείου Υποστήριξης της Απασχόλησης της ΠΕΨΑΕΕ»

#### **Β' ΕΝΟΤΗΤΑ Παρουσίαση Μοντέλου Υποστηριζόμενης Απασχόλησης για ΚοιΣΠΕ**

- ∴ «Διεθνείς πρακτικές Υποστηριζόμενης Απασχόλησης για άτομα με ψυχοκοινωνικά προβλήματα».
- ∴ «Οι άξονες ενός νέου υποδείγματος - μοντέλου Υποστηριζόμενης Απασχόλησης των Κοι.Σ.Π.Ε.».
- ∴ «Η προώθηση του νέου υποδείγματος - μοντέλου Υποστηριζόμενης Απασχόλησης των Κοι.Σ.Π.Ε - Επόμενα βήματα, προσδοκίες, & όραμα».

Από **28/2/2022** έως **4/3/2022** πραγματοποιήθηκαν **επιμορφωτικά σεμινάρια στελεχών των Κοι.Σ.Π.Ε.** για την πιλοτική εφαρμογή και αξιοποίηση του προτεινόμενου Μοντέλου Υποστηριζόμενης Απασχόλησης των Κοι.Σ.Π.Ε.

### 3.3 Έντυπο Πληροφορημένης Συγκατάθεσης

**«Ανάπτυξη, προτυποποίηση και εφαρμογή εργαλείων υποστηριζόμενης απασχόλησης για άτομα με ψυχοκοινωνικά προβλήματα και ενίσχυση της επάρκειας και της διοικητικής και διαχειριστικής ικανότητας των Κοι.Σ.Π.Ε.»**

#### ΕΝΤΥΠΟ ΠΛΗΡΟΦΟΡΗΜΕΝΗΣ ΣΥΓΚΑΤΑΘΕΣΗΣ

Το παρόν έντυπο αφορά την Ημερίδα Δημοσιότητας του Μοντέλου Υποστηριζόμενης Απασχόλησης στους ΚΟΙΣΠΕ πανελλαδικά, όπως προβλέπεται στη Δράση 2.1 για την «*Ανάπτυξη, προτυποποίηση και εφαρμογή εργαλείων υποστηριζόμενης απασχόλησης για άτομα με ψυχοκοινωνικά προβλήματα*». Η παρούσα δράση είναι μέρος του προγράμματος «**Ανάπτυξη, προτυποποίηση και εφαρμογή εργαλείων υποστηριζόμενης απασχόλησης για άτομα με ψυχοκοινωνικά προβλήματα και ενίσχυση της επάρκειας και της διοικητικής και διαχειριστικής ικανότητας των Κοι.Σ.Π.Ε.**» Υποέργου 2 της Πράξης «Ολοκληρωμένο πρόγραμμα παρέμβασης για την υποστήριξη των Κοινωνικών Συνεταιρισμών (Κοι.Σ.Π.Ε) του αρθ. 12 του Ν.2716/1999 στην κατεύθυνση βελτίωσης της διοικητικής και διαχειριστικής τους ικανότητας» κωδ. ΟΠΣ 5041861, κωδ., που έχει ανατεθεί μετά από διαγωνιστική διαδικασία της Πανελλήνια Ομοσπονδίας Κοινωνικών Συνεταιρισμών Περιορισμένης Ευθύνης (Π.Ο.Κοι.Σ.Π.Ε.) στην εταιρεία CMT ΠΡΟΟΠΤΙΚΗ ΕΠΕ.

Σε περίπτωση που επιθυμείτε περισσότερες πληροφορίες για το Υποέργο 2 ή θέλετε να ασκήσετε τα δικαιώματά σας παρακαλώ επικοινωνήστε στο [support-koispe@cmtprooptiki.gr](mailto:support-koispe@cmtprooptiki.gr). Σε περίπτωση παραπόνων/καταγγελιών μπορείτε να υποβάλλετε την αίτησή σας στους ακόλουθους φορείς: <https://www.dpa.gr/> και <http://rvrn.org>.

#### **Η διεξαγωγή της δράσης λαμβάνει υπόψη τον κανονισμό για τη προστασία των προσωπικών δεδομένων 679/2016 GDPR**

Εγώ ο/η ....., δηλώνω υπεύθυνα ότι:

1. Έχω λάβει γνώση για τους σκοπούς της δράσης και είχα την ευκαιρία να λάβω περαιτέρω ενημέρωση.
2. Δίνω τη συγκατάθεσή μου να ληφθούν στιγμιότυπα από την εισήγησή μου που θα συμπεριληφθούν στο Παραδοτέο «Ενημέρωσης και Επικοινωνίας Οδηγού σε επαγγελματίες υγείας και επόπτες των Κοι.Σ.Π.Ε».
3. Δίνω τη συγκατάθεσή μου στη CMT Προοπτική να συγγράψει περίληψη των εισηγήσεων και Έκθεση Αναφοράς σχετικά με την Ημερίδα.
4. Έχω λάβει γνώση της περίπτωσης να αποσυρθώ από την δράση οποιαδήποτε στιγμή το επιθυμώ, χωρίς να αιτιολογηθώ, και έχω λάβει γνώση ότι είμαι ελεύθερος/η να απέχω από οποιαδήποτε απάντηση οποιαδήποτε στιγμή.
5. Έχω λάβει γνώση ότι μπορώ να λάβω την περίληψη των εισηγήσεων εφόσον το ζητήσω.

Διάβασα και ενέκρινα, ...../...../2022,

Υπογραφή Συμμετέχοντος

---

### 3.4 Φωτογραφίες Ημερίδας

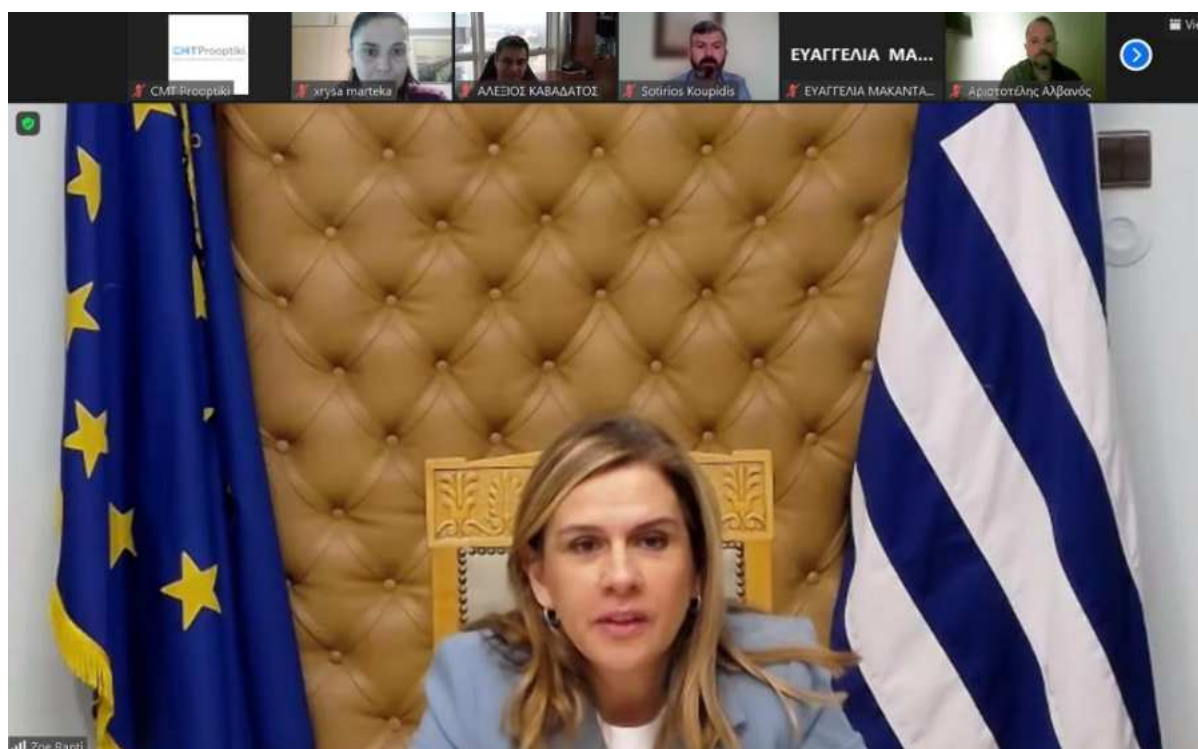

### Πανελλήνια Ομοσπονδία Κοινωνικών Συνεταιρισμών Περιορισμένης Ευθύνης

- Συμμετέχουν ισόπλητα 30 ΚοιΣΠΕ
- Ιδρύθηκε το 2011
- Αποτελεί το μοναδικό δευτεροβάθμιο όργανο απροσώπησης της ΚΑΑΟ
- Προωθεί το θάρρος της Κοινωνικής Επιχειρηματικότητας & Αλληλεγγύης Οικονομίας
- Εκπροσώπεί τους ΚοιΣΠΕ
- Συμμετέχει σε δίγωνα συνεργασίας εθνικά και ευρωπαϊκά
- [www.pokoispe.gr](http://www.pokoispe.gr)

Next to the text is the logo of the Panhellenic Federation of Social Cooperatives of Limited Liability (Κοι.Σ.Π.Ε. of Social Cooperatives of Limited Liability GREECE). The logo features a stylized orange swirl above the text.

On the right side of the screenshot, a video feed shows a man with a beard and short grey hair, wearing a blue shirt. The name 'Sotirios Koupidis' is visible below the video.

- CMF Προσρική
- ΑΛΕΞΙΟΣ ΚΑΒΑΔΑΤΟΣ
- NICK BOURAS
- ΒΑΣΙΛΙΚΗ ΑΝΔ...
- MARIA ARVANI...
- Αριστοτέλης Αλβανός

Below the gallery, the main video feed shows a woman with long dark hair and glasses, wearing a dark top. The name 'Πόλα Νικόλαου' is visible at the bottom left of her video.

ΠΑΡΑΔΟΤΕΟ 2.1.7 Διοργάνωση ημερίδας ενημέρωσης και επικοινωνίας Οδηγού σε επαγγελματίες υγείας και επόπτες Κοι.Σ.Π.Ε

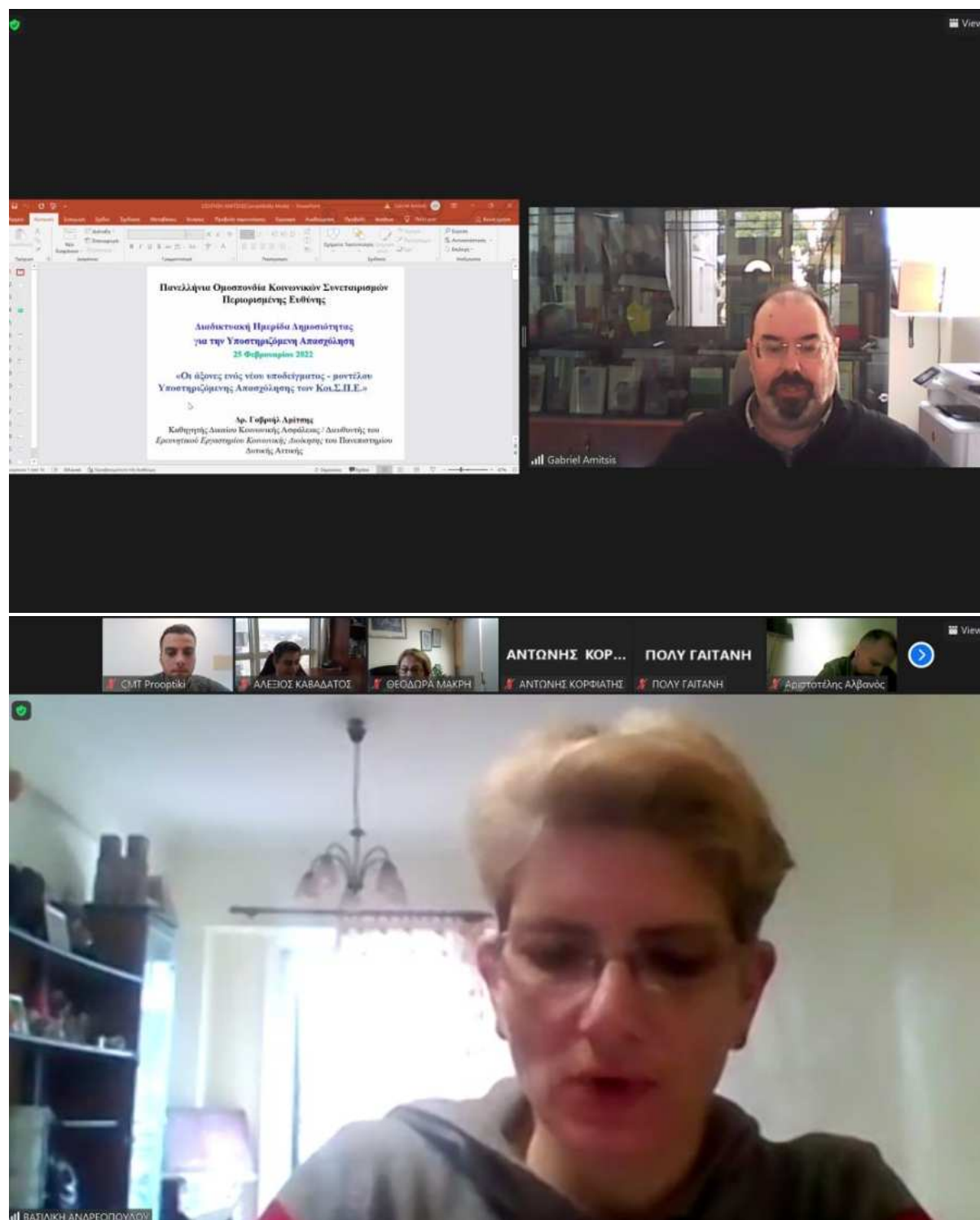

ΠΑΡΑΔΟΤΕΟ 2.1.7 Διοργάνωση ημερίδας ενημέρωσης και επικοινωνίας Οδηγού σε επαγγελματίες υγείας και επόπτες Κοι.Σ.Π.Ε

ΠΑΡΑΔΟΤΕΟ 2.1.7 Διοργάνωση ημερίδας ενημέρωσης και επικοινωνίας Οδηγού σε επαγγελματίες υγείας και επόπτες Κοι.Σ.Π.Ε

ΠΑΡΑΔΟΤΕΟ 2.1.7 Διοργάνωση ημερίδας ενημέρωσης και επικοινωνίας Οδηγού σε επαγγελματίες υγείας και επόπτες Κοι.Σ.Π.Ε

